

OBJEKT 3/FAZA 3

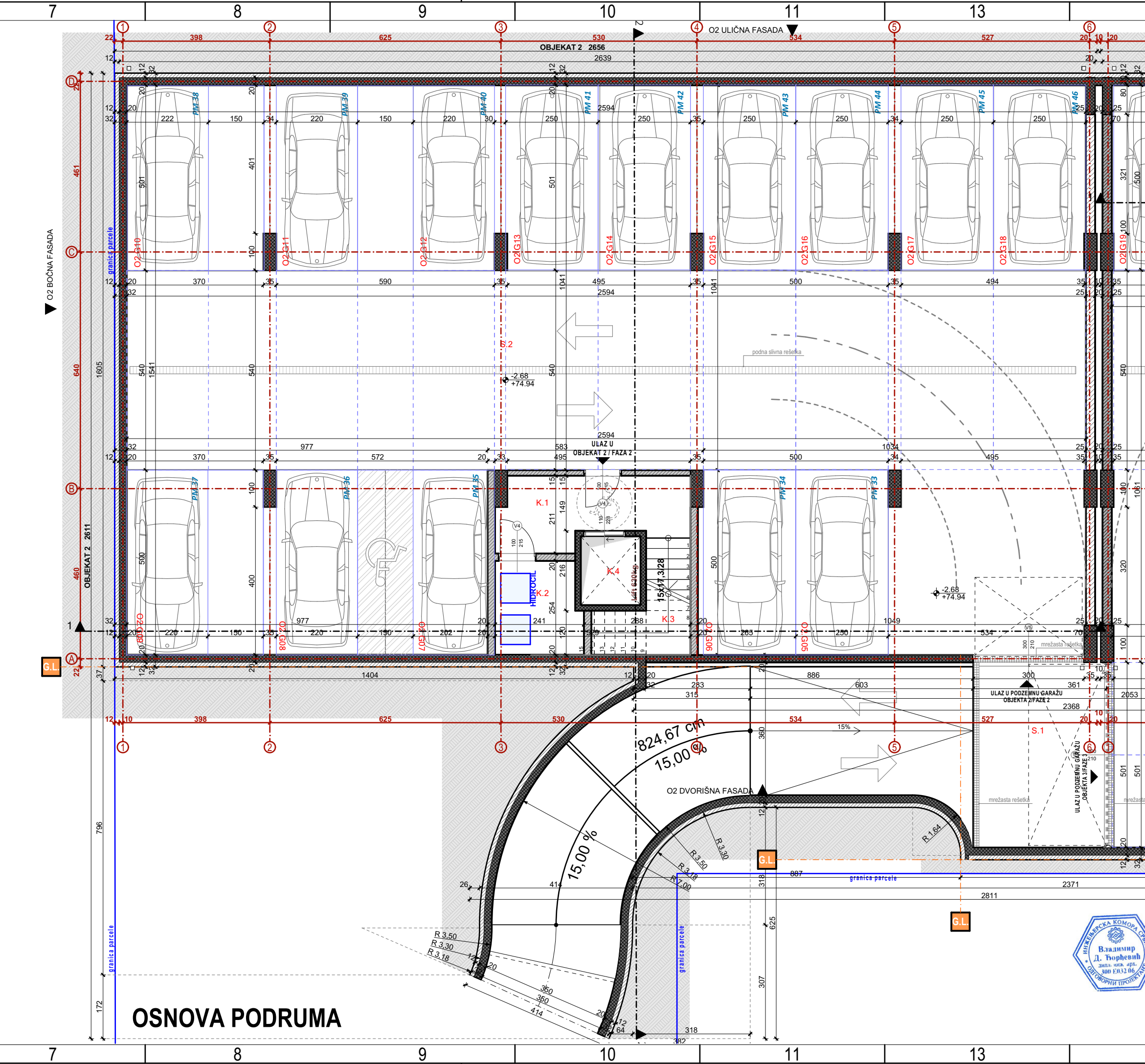

OBJEKT 3/FAZA 3

# OBJEKT 2/FAZA 2

OBJEKT 2 - Neto površine - Osnova Podrumsa						
Br.	Naziv prostorije	Pod	Zid	Plafon	Obim	Površina
Pomoćne prostorije/Parkiranje vozila i garaža						
O2.G05	Garažno mesto	fero beton	poludisp. boja	poludisp. boja	15,00	12,48
O2.G06	Garažno mesto	fero beton	poludisp. boja	poludisp. boja	15,27	13,02
O2.G07	Garažno mesto	fero beton	poludisp. boja	poludisp. boja	15,53	13,83
O2.G08	Garažno mesto	fero beton	poludisp. boja	poludisp. boja	16,25	15,43
O2.G09	Garažno mesto	fero beton	poludisp. boja	poludisp. boja	17,72	19,10
O2.G10	Garažno mesto	fero beton	poludisp. boja	poludisp. boja	17,75	19,16
O2.G11	Garažno mesto	fero beton	poludisp. boja	poludisp. boja	17,78	19,24
O2.G12	Garažno mesto	fero beton	poludisp. boja	poludisp. boja	14,78	11,71
O2.G13	Garažno mesto	fero beton	poludisp. boja	poludisp. boja	15,38	13,22
O2.G14	Garažno mesto	fero beton	poludisp. boja	poludisp. boja	15,28	12,97
O2.G15	Garažno mesto	fero beton	poludisp. boja	poludisp. boja	15,38	13,22
O2.G16	Garažno mesto	fero beton	poludisp. boja	poludisp. boja	15,38	13,22
O2.G17	Garažno mesto	fero beton	poludisp. boja	poludisp. boja	15,38	13,22
O2.G18	Garažno mesto	fero beton	poludisp. boja	poludisp. boja	14,99	12,38
						202,20 m²
Pomoćne prostorije/Parkiranje vozila-GARAŽA						
S.1	Saobraćajnica	fero beton	poludisp. boja	poludisp. boja	16,90	17,40
S.2	Saobraćajnica	fero beton	poludisp. boja	poludisp. boja	73,43	165,41
						182,81 m²
Zajedničke prostorije						
K.1	Vetrobran	ker. pločice	poludisp. boja	poludisp. boja	15,11	8,98
K.2	Prostorija za hidrocil	ker. pločice	poludisp. boja	poludisp. boja	9,82	5,69
K.3	Stepenište	ker. pločice	poludisp. boja	-	12,05	5,68
K.4	Lift 630kg	-	-	-	6,95	3,00
						23,35 m²
						408,36 m²
						445,08 m²
						385,01 m²

**UKUPNA NETO POVRŠINA**

**UKUPNA BRUTO POVRŠINA**

**POVRŠINA PODZEMNE GARAŽE**  
(garažna mesta + saobraćajnica S.2)

OPŠTE NAPOMENE:

- Pre otpočinjanja radova sve mere i repne tačke proveriti na licu mesta.
- Dileme i neodumice u crtežima i tekstualnim prilozima projekta obavezno razrešiti sa autorom i odgovornim projektantom.
- Izмене u delu projekta za vreme gradnje vrši samo uz saglasnost autora i odgovornog projektanta.
- Ne dozvoljavaju se izmene na gradilištu za vreme izvođenja radova bez saglasnosti autora, odgovornog projektanta i tehničkog nadzora.
- Odgovornost za izmene snosi lica koje je izmene odobrio.
- Ose sa crteža obavezno postaviti na gradilištu tokom izvođenja.
- Visine prozora su date od kote zidanog dela parapeta do kote natproznika.
- Visine vrata su date od kote gotovog poda do kote nadvisnika.
- U osama stolarskih i bravarskih pozicija date su zidarske mere otvora.

LEGENDA			
OZNAKA	NAZIV	OZNAKA	NAZIV
	ARMIRANI BETON		GRAĐEVINSKA LINIJA
	TERMOBLOK		MALTER
	TERMOIZOLACIJA		TLO

RELATIVNA I APSOLUTNA KOTA PODA PRIZEMLJA OBJEKT 1,2,3 ±0.00 =+77.62

ARCHI HOUSE  
ul. Vojvode R. Putnika 7, Pančevo  
Glavni projektant:  
Vladimir ĐORĐEVIĆ dipl.inž.arh.  
Br. licence: 300 E032 06  
Odgovorni projektant:  
Vladimir ĐORĐEVIĆ dipl.inž.arh.  
Br. licence: 300 E032 06  
Saradnici:  
Elena JEDINI Mast.inž.arh.  
Jelica ŽIVULJ Mast.inž.arh.  
Anđela PRVULOVIĆ Mast.inž.arh.

INVESTITOR:  
Siniša Terzić  
Ul. Kozaračka 123, Pančevo  
OZNAKA I NAZIV DELA PROJEKTA:  
O-GLAVNA SVESKA  
OZNAKA VRSTE TEHNIČKE DOKUMENTACIJE:  
IDEJNO REŠENJE IDR  
BROJ TEHN. DOKUM.:  
02-02/24-IDR  
BROJ OBJEKTA:  
192  
DATUM IZDAVANJA:  
JUL 2024.  
NAZIV CRTEŽA:  
OBJEKT 2 - Osnove temelja i podruma  
RAZMERA:  
1:100  
BROJ CRTEŽA:  
O.12.14

84.1x29.7 cm

A3.3